

- VINCOLI CULTURALI E PAESAGGISTICI**
- Edificio tutelati ai sensi dell'art. 10 del D.Lgs. 42/2004 Art. 6.1
 - Edifici tutelati ai sensi dell'art. 10 del D.Lgs. 42/2004 Art. 6.1
 - Area di notevole interesse pubblico - art. 136 del d.lgs. n. 42/2004 Art. 6.2
 - Aree vincolate ai sensi dell'art. 142 del d.lgs. n. 42/2004 - Corsi d'acqua Art. 6.3a
 - Aree vincolate ai sensi dell'art. 142 del d.lgs. n. 42/2004 - Territori coperti da foreste e boschi Art. 6.3b

- VINCOLI DERIVANTI DALLA PIANIFICAZIONE DI LIVELLO SUPERIORE**
Recupero delle Tutele del PALAV
- Cave sottili - art.20 PALAV Recepita con Var PRG n.30 D.G.R.V. 3321/2006 Art. 7.1
 - Aree di interesse paesistico-ambientale - art.21 PALAV Recepita con Var PRG n.30 D.G.R.V. 3321/2006
 - Corsi visuali - art. 30 PALAV Recepita con Var PRG n.30 D.G.R.V. 3321/2006
 - Manufatti costituenti documenti della civiltà industriale - art. 32 PALAV Recepita con Var PRG n.30 D.G.R.V. 3321/2006
 - Riechi e giardini storici di non comune bellezza - art.32 PALAV Recepita con Var PRG n.30 D.G.R.V. 3321/2006
 - Pericoli di valore storico monumentale - art. 33 PALAV Recepita con Var PRG n.30 D.G.R.V. 3321/2006

- Aree a rischio idrogeologico con riferimento al PTCIP 2010**
- P0 - Piene storiche ai sensi degli art. 57 e 59 del P.T.C.P. del 2010 Art. 7.2
 - P1 - Pericolo moderato ai sensi dell'art. 57 del P.T.C.P. del 2010

- Aree a Pericolosità Idraulica in riferimento al PAI - adottata con Dgr n. 401 del 31/03/2015**
- Aree P1 - Pericolosità Moderata Art. 7.3
 - Aree P2 - Pericolosità Media
 - Aree allagate eventi alluvionali del 26 Settembre 2007

- Altri Vincoli**
- Vincolo di destinazione forestale - art. 14 e 15 della LR. 52/78 Art. 7.5
 - Classificazione sismica Art. 7.6
 - Centri storici - ai sensi della LR 80/80 Art. 16.3

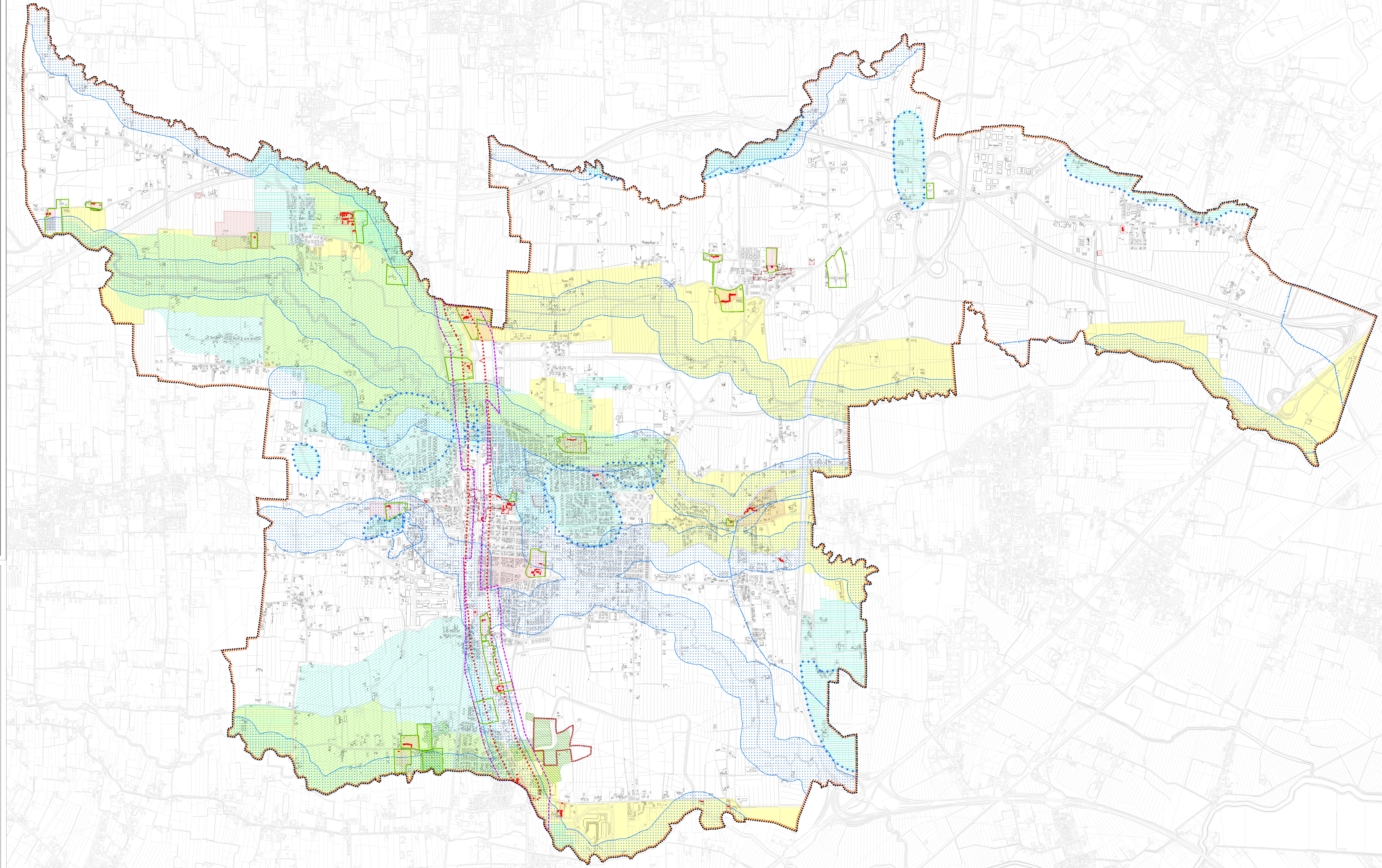

Carta dei Vincoli e della Pianificazione Territoriale
 Vincoli Culturali, Paesaggistici e derivanti dalla Pianificazione Superiore

Il Sindaco e Assessore Urbanistica
Carola Arena
 Progettisti
 Arch. Silvia Giall - U.T.
 Urb. Roberto Rossetto - Terre srl
 C.A. Progettazione
 Provincia di Treviso
 Coordinamento
 Arch. Stefano Maria Doardo - Terre srl
 Gruppo di Lavoro
 Terre srl
 Pian. Michele Napoli
 Dat. Marco Ungarelli
 Pian. Mauro Zanardo
 Pian. Riccardo Piro
 Ufficio Tecnico
 Geom. Cristina Libralato
 Pian. Fabio Baldani
 Pian. Giampaolo Giardina
 Pian. Roberto Vignola
 Pian. Thomas Girardo
 Relazione Ambientale (V.A.S.)
 Terre srl
 Studio Idraulico
 Ingegneria2PAssocati
 Studio Geologico
 Agosteo Studio Associato
 Studio Agosteo
 Dott. Ing. Michele Martin
 Valutazione Impatto Ambientale
 Dott. Ing. Andrea Rizzi - Terre srl
 Dott.ssa Alice Puppin - Terre srl